完整新中國領土主權成功
滬公共租界昨返還
歷史的盛典隆重告成

（中華社上海一日電）上海公共租界，於八月一日正午，在工部局舉行接收儀式……

新北京
本報出版十二年 第四二一五號

百年宿願於茲實現
緬甸昨日宣告獨立
擁戴巴摩博士為國家代表
向軸心國及中立國發出通告

緬甸方面日陸軍最高指揮官
布告撤廢緬甸軍政

（中華社仰光一日電）緬甸方面日本陸軍最高指揮官，於八月一日起，撤廢現行政府施政地區之緬甸軍政……

日緬簽訂同盟條約
共同完成大東亞建設

情報局發表 日緬兩國同盟條約

掃蕩偽第廿七軍作戰
華北日軍獲大戰果
俘虜偽軍師長陳孝強等幹部

陳孝強中將 參加和平陣營

緬新內閣成立
巴摩博士兼任總理

緬甸對英美宣戰

日政府發表聲明
承認緬甸獨立
希冀大東亞民族 愈益強化團結
為完成大東亞戰爭必勝而邁進

當緬甸獨立完成時
日東條首相發表談話

決擊破抗戰偽建國迷夢
日華北軍加藤報道部長談話

昨日收回之上海公共租界

感謝盟邦在華交還租界

社說
感謝友邦返還租界

中日緬共同攜手 完成大東亞戰爭

北京特別市公署自來水局啟事

浙紹旅京同鄉注意

拔毛粉 興華藥房

腎虧遺精 早洩 小小藥房

北京國醫學院 招男女生

美豐金店

康乃安 大夫 專治小兒科婦女科一切疑難病症

信裕銀號
經營銀行一切業務 活期存款 兒童存款 利息優厚 手續簡便 本號於六月二十五日遷入珠寶市新址營業 特設紀念存款利息格外優厚 電話三局二四六〇二七六三號

如願以償

中央儲蓄會
北京西交民巷 電話三〇五二五五

德森老金店
足金 洋金 特別加價 紅藍寶石 保您滿意

敬贈救命寶盒
備此一盒萬病無憂

美利時行分

花柳 淋濁 梅毒

三一廣告社啟事

道生堂診所

聲明

馮振坤啟事

脚登開

財務總署核准 立豐銀號
紀念定期存款 活定兩便存款 零存整付存款 小額活期存款

太平保險公司啟事

中央醫院監 前院 宋元愷

鋪房出售

慶祝友邦交還租界

上海租界昨返還我國
全華北民眾鼓舞歡騰

王委長昨在懷仁堂
舉行盛大慶祝茶會
招待中外各機關長官來賓
王委員長當場並發表談話

慶祝 滬租 界返 還

王委長談話

緬甸獨立宣言書

慶祝交還租界茶會情形，中為王委員長，左為堀澤公使

中華新聞學院
新生初試揭曉

莫索里尼

慶祝返還租界 遊藝大會 昨在稷園舉行

昨日開弔

康田聯姻

重慶政權 與法斷交

紀念楊如灃昨為第三日

昨廣播講演
政委會荊外務局長
感謝友邦交還上海租界 望國人向興亞大道邁進

高地兩院

日決設置 駐緬大使館
澤田廉三任駐緬大使

滿洲國對緬獨立 發表聲明

巴摩博士 電謝日皇室

世界友好各國 真摯致賀

日在緬沒收敵產全部 將無條件贈與緬甸

新生緬甸 國旗規格

緬甸獨立日誌

緬甸概況

國府承認 新生緬甸

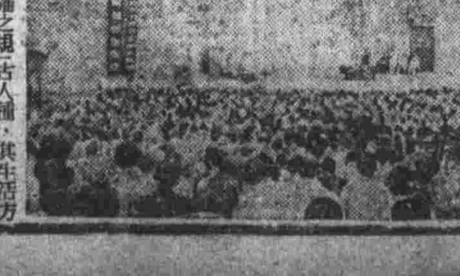

慶祝友邦交還租界民眾大會情況

菩薩蠻

運動小說 第六章 官僚篇 秋翁著 118

遺失居住證聲明作廢聯合廣告

聚義銀號

資本收足壹百萬圓

本號已於六月廿五日遷入前門大街新地營業於三個月內

特設紀念存款 活 定 期加息一厘

其他各種存款統按月息備有詳章承索即奉

總號 北京前門大街 電話南分局 二六五二 二六五三

分號 天津 濟南

總經理 常鑄九 協理 王振亭 王佐才

社會裡

社會小說 第六章 無二靈主著 以糊攻糊 154

大眾 （第九十九號）

混合麵原料改正 感謝當局德政

希奸商們勿再抽樑換柱

＊君子小人錄＊ ・永光・

自己必無行惡得福，行善得禍之理。天下必無見善人而怒，見惡人而喜之情。君子可以自信矣

實踐新國民運動 是我們大家的事

學發圖積 是我們的責任

戰時生活須要革新

公共道德 市民應注意

夏日街頭上之 酸梅湯

北京市的衛生，本市衛生工作市民應負責

北京市中小學聯合招生廣告

校別 年級 考期 校址 電話

競存中學 大同中學 北方中學 進德中學 大中中學 成達中學 育華中學 求實中學 明德中學 華光女中 弘達中學 毓成女職 覺生女中 崇雲中學 通縣中學 得泉簿記 育高職

中國大學招生

（一）理學院 （二）法學院 文學院

鋪房出售　遺失聲明　緊要聲明　遺失匯票　招考書記　聘　急售　因債急售　誠徵買細毛皮貨皮大衣　放款

精良放大尺 畫像

宋季庠 代售炭精粉

張其翼課畫

磨麪機　尿病　子宮瘤

介紹著名中醫聯合廣告

李景泉大夫　邢金台大夫　針灸內科 牛澤華大夫　金針王樂亭　滿瑞符大夫　崔書丞大夫　成業田大夫　肺癆專科趙子才　楊仁喬　中醫殷鎮西　王華卿大夫 女科　夏錫五大夫 正骨科

鼠瘡專藥 半施

勤工診療所

遺失當票聲明作廢聯合廣告

志成當　寶豐當　蚨源當　慶興當　天福當　同興當　惠元當　萬源當　志成當

推翻舊說 淋病難治

花柳淋病 一針止淋 絕嗣 西菌中華

戒毒

世傳兒科 小孩王 王祉珍寓

大生診療所

花柳 皮膚 專科 下疳 橫痃 梅毒 淋病

先靈診療所

六〇六 淋病 戒烟

鳴謝北方診療院戒毒神速

受惠人劉仰天 啟 住阜城門內北順長街廿四號

花柳 險惡 梅毒 新久淋病

清血掃毒丸

北辰診療所花柳專科

重價收買廢紙

同盛銀號

電話南（三局）一四九七，一八二六號

特種定期 普通定期 兒童定期 家庭便用 按月取息 定期存款

董事長盧南生 總經理王弼華

北辰診療所專門花柳科

梅下魚橫新淋包潰 毒疳口痃久疾皮爛 注射 六〇六 手術敏捷無痛苦 保地址

新華野史

史料小說 第六章 金庸署 喜豐懷來 一四三

影戲院

新新 今天新片 學府風光
芮克 學府風光
真光 歡喜冤家
蟾宮 歡喜冤家
中央 懺悔
仙宮 西施 西廂記
明星 啼笑因緣 玉碎珠圓
同樂 大觀樓 薄命佳人
燕京 新姊妹花 裸王
中天 桃源春夢
北京影院 桃花扇
金玉滿堂
銀光 龍虎門
國際 哀史
西華影院 哀史
新中國劇團 金絲雀 唐槐秋先生導演 唐若青女士主演
長安戲院 梅蘿香
中和戲院 今日晝夜 古本老天河配
榮春社 拾玉鐲 法門寺
廣德 今夜開始首演 三渡天河配
慶樂 新天河配 李萬春
吉祥戲院 李萬春
三慶戲院 吳素秋 梁秀娟
三慶 今晚夜戲 高盛麟 李藻侯 李玉茹
開明 白龍關 遇皇后 打龍袍 坐樓殺惜
新新大戲院 新天羅

壽爾賜保命

上海柯爾登藥行獨家經理

有甚麼

新愛利多民

白氏醫院 婦嬰醫院

天津紫房子 電機 洗染

楊半仙

寶源齋 專門收買

治世樂民 秘拉那兒